

Die Einwohner der kath. Pfarrei

St. Martin/Habkirchen

1688 - 1899

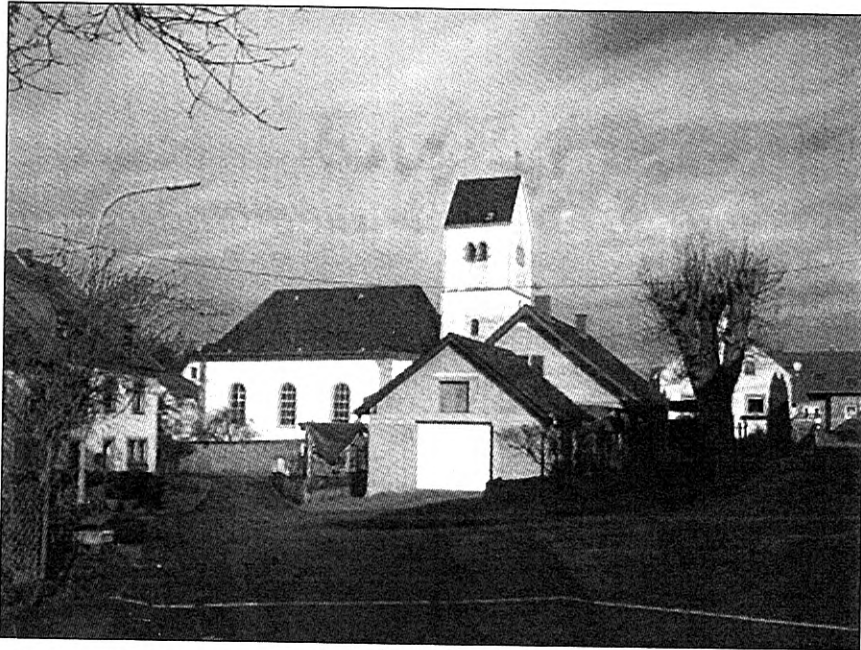

Pfarrkirche St. Martin

Erschienen in der Reihe Deutscher Ortssippenbücher
herausgegeben von der
Zentralstelle für Personen- und Familiengeschichte

Reihe A - Band 408

FAMILY HISTORY LIBRARY
35 NORTH WEST TEMPLE ST
SALT LAKE CITY, UT 84150

JNTC
943
B4do
ser. A
V. 408

- a) Kehl Margaretha - Kalib Jacob; Blies-Ebersing
- b) Kehl Antonetta - Jung Valentin; Blies-Ebersing
- c) Kehl Peter, verh.

1748: Calis Peter, 40J, ein Weber; Blies-Ebersing

Kalis Johannes fs.

310-

*

+

x

Becker Anna fa.

*

+

1) Maria Magdalena * 29.08.1730 Mandelbach + 30.08.1730 Mandelbach (et mortua est)
 = 30.08.1730 Habkirchen
 P: Becker Philipp ex Ebersing et Becker Maria Magdalena ex Wittersheim

Calis Johann Georg fs. Johann Georg u. Rohlein Anna Maria; Ebersing

311-

* 15.01.1704 Ebersingen (= 17.01.1704 Habkirchen)

+

Weber

x 31.01.1730 Habkirchen

Thinus Anna Maria fa. Johannes u. Gettman Margaretha; Eppling

*

+

Notariatsakten Sarreguemines:

1728: Calis Johann Georg, 22J, ein Weber; Blies-Ebersing

^(150:1)
 Kalis (Calis, Calice) Nicolaus fs.

312-

* . . .1706

+ 24.05.1776 Ebersingen (b 26.05.1776 Habkirchen) ca 67J Küfer, Schankwirt

x

✓ Lux Maria Elisabetha fa. ^(151:1)

* . . .1714

+ 27.05.1752 Ebersingen (b 28.05.1752 Habkirchen)

✓ 1) Johannes * 14.12.1732 Ebersingen + 21.03.1785 Bliesbruck
 = 14.12.1732 Habkirchen

P: Lux Johannes, juvenis, et Lux Anna ex Blisbrücken

x 22.02.1762 Habkirchen Lahirr Christina

✓ 2) Catharina * 02.12.1734 Ebersingen +
 = 02.12.1734 Habkirchen

P: Porty Nicolaus ex Ebersingen et Lux Catharina, juvenis puella ex Blisbrücken

x 26.02.1759 Habkirchen Ravoldt Heinrich

✓ 3) Nicolaus * 14.09.1736 Ebersingen +
 = 16.09.1736 Habkirchen

P: Lux Nicolaus, juvenis ex Blisbrücken, et Zimmerger Elisabeth ex Ebersingen

✓ 4) Maria * 11.09.1738 Ebersingen +
 = 11.09.1738 Habkirchen

P: Müller Philipp, juvenis liber, et Porty Maria ex Ebersingen

✓ 5) Johann Peter * 06.05.1740 Ebersingen +
 = 06.05.1740 Habkirchen

P: Kalis Johann Peter ex Saarentzmingen et Bisch Anna Ursula, libera ex Ebersingen

(150:1) Nicolaus Calis fam. Cont'd

- ✓ 6) Mathias * ---,---, 1741 Ebersingen + 27.09.1813 Frauenberg
= 29.04.1741 Habkirchen
P: Graff Mathias ex Frauenberg (Unterschrift: Matiß Graff) et Edell Anna Maria ex Ebersingen
x . . . 1767 Frauenberg Milkreuter Anna Maria
xx 13.01.1796 Habkirchen Thomas Susanna
* 21.06.1743 Ebersingen + 29.04.1812 Blies-Ebersing
= 22.06.1743 Habkirchen
P: Rohr Johann Peter (Unterschrift: Pedrus Ror) et Kalis Anna ex Ebersingen
x 09.02.1773 Habkirchen Becker Margaretha
* 15.09.1745 Ebersingen +
= 16.09.1745 Habkirchen
P: Conter Heinrich et Zimberger Maria Elisabetha, etiam ex Ebersingen
✓ 9) Jacob * 25.12.1747 Ebersingen +
= 25.12.1747 Habkirchen
P: Calis Jacob et Lux Magdalena ex Blisbrücken
✓ 10) Anna Maria * 25.12.1747 Ebersingen + 15.03.1814 Blies-Ebersing
= 25.12.1747 Habkirchen
P: Klein Johannes et Weber Anna Maria ex Ebersingen
x 12.01.1779 Habkirchen Vonner Paul
✓ 11) Christian * 01.02.1750 Ebersingen +
= 02.02.1750 Habkirchen
P: Messin Christian et Schäffers Regina ex Obergelbach
✓ 12) Johannes * 23.05.1752 Ebersingen +
= 23.05.1752 Habkirchen
P: Calis Johannes et Weber Eva ex Ebersingen

Notariatsakten Sarreguemines:

1739: Calis Nicolaus, ca 33J, ein Küfer u. Schankwirt; Blies-Ebersing

Lux Elisabeth, ca 25J, die Frau des Vorgen.

1749: Calis Nicolaus, ein Küfer - Loux Maria Elisabetha; Blies-Ebersing

Kalis (Calis) Johann Georg fs. ; Blies-Ebersing

313-

* . . . 1708
+ 27.01.1775 Foldersweiler (b 28.01.1775 Habkirchen) 66J
x 15.06.1738 Neunkirch-les-Sarreguemines
Öster(in) Barbara fa. Nicolaus u. Fuchs Catharina; Neunkirch-les-Sarreguemines
* 20.01.1717 Neunkirch-les-Sarreguemines
+

- 1) Anna Maria * 15.03.1739 Neunkirch-les-Sarreguemines +
2) Johanna * ---,---, 1741 Foldersweiler +
= 25.09.1741 Habkirchen
P: Welsch Johann Georg et Hubert Johanna, ambo liberi ex Foldersweiler
3) Anna Maria * . . . 1744 + 03.09.1790 Habkirchen 44J4M ohne festen
b 04.09.1790 Habkirchen Wohnsitz
4) Nicolaus * 29.01.1745 Foldersweiler +
= 29.01.1745 Habkirchen
P: Welsch Nicolaus et Dillinger Anna Maria ex Foldersweiler
5) Catharina * 21.12.1746 Foldersweiler +
= 21.12.1746 Habkirchen
P: Jung Johann Georg ex Foldersweiler et Öster Catharina ex Neunkirchen
6) Johann Georg * 04.10.1749 Foldersweiler +
= 04.10.1749 Habkirchen
P: Welsch Johann Georg et Gottwals Angela, etiam ex Foldersweiler

NN

317-

*
+
x ---
Calis Anna Maria fa. Georg u. NN; Foldersweiler
*
+

1) Joseph * 13.02.1769 Foldersweiler +
= 13.02.1769 Habkirchen
P: Thoman Joseph et Misson Angela, juvenis, ex Foldersweiler omnes

(10:10) ✓ Kalis (Calis, Cales, Calice) Peter fs. Nicolaus u. Lux Elisabeth (+); Ebersingen
* 21.06.1743 Ebersingen (= 22.06.1743 Habkirchen)
+ 29.04.1812 Blies-Ebersing mercenarius, operarius et viator
x 09.02.1773 Habkirchen (Z: Becker Jacob, Kalis Johannes, Kalis Nicolaus et Becker Johannes)

318-

(10:1) ✓ Becker Margaretha fa. Jacob u. Aug Susanna (+); Ebersingen (150:1/153:1)
* 02.08.1744 Ebersingen (= 02.08.1744 Habkirchen)
+ 09.05.1812 Blies-Ebersing

(10:5) ✓ 1) Anna Maria * 25.01.1774 Ebersingen (KB 2 S. 88) +
= 26.01.1774 Habkirchen postri die
P: Becker Franz, solutus ex Ebersingen, et Muhlkreiter Anna Maria, ligata ex Frauenberg
2) Anna Maria * 25.01.1774 Ebersingen (KB 6 S. 53) + 17.04.1814 Blies-Ebersing
= 26.01.1774 Habkirchen postri die
P: Becker Franz ex Ebersingen, solutus, et Muhlkreiter Anna Maria, ligata ex Frauenberg
x 04.02.1800 Habkirchen Gauer Johannes (10:4)
✓ 3) Anna Maria * 21.03.1775 Ebersingen +
= 21.03.1775 Habkirchen
P: Becker Jacob fs. Jacob, faber fesserii ex Ebersingen, et Cales Anna Maria fa. Nicolaus,
operarius, et Lux Elisabeth ex Ebersingen
x 03.02.1801 Habkirchen Janssem Georg
✓ 4) Jacob * 21.07.1777 Ebersingen + 22.10.1777 Ebersingen 3M
= 22.07.1777 Habkirchen b 09.10.1777 Habkirchen !
P: Rohr Jacob fs. Peter, agricola, et Becker Elisabeth fa. Jacob (+) ex Ebersingen
✓ 5) Peter * 02.03.1779 Ebersingen +
= 02.03.1779 Habkirchen
P: Bley Peter et Roth Margaretha fa. Michael ex Ebersingen
✓ 6) Anna * 28.06.1782 Ebersingen +
= 29.06.1782 Habkirchen
P: Zimberger Johannes, solutus ex Ebersingen, et Ravold Anna fa. Heinrich ex Ebersingen

Kalis Mathias fs. Nicolaus u. Lux Maria Elisabetha; Ebersingen

319-

* ----.1741 Ebersingen (= 29.04.1741 Habkirchen)
+ 27.09.1813 Frauenberg Bauer, Ackerer (xx 13.01.1796 Habkirchen Thomas Susanna)
x .1767
Mülligreuther Anna Maria fa. ; (x Graff Mathias)
*
+

Tabellionsakten Frauenberg:

1767: Kalis Mathias, der Sohn v. Kalis Nicolaus; Blies-Ebersing
Ehekontrakt v. 10.02.1767
Mülligreuther Anna Maria, die Wwe. v. Graff Mathias; Frauenberg

Kalis Mathias fs. Johannes (+) u. Lahirr Christina; Bliesbrücken

320-

* 22.04.1766 Bliesbruck

+ 12.09.1836 Bliesbruck Glaser

x 15.11.1791 Habkirchen

Weidig (Veidig) Barbara fa. Heinrich u. Guerhard Magdalena; Habkirchen

* .1764

+ 05.04.1835 Bliesbruck

- | | | |
|---------------|--|-------------------------|
| 1) Johanna | * 17.10.1792 Bliesbruck | + 16.05.1794 Bliesbruck |
| 2) Christina | * 31.05.1795 Bliesbruck | + 22.04.1878 Bliesbruck |
| | x 24.03.1821 Bliesbruck Frisch Claudius Anthon | |
| 3) Michael | * 19.02.1797 Bliesbruck | + 07.04.1851 Bliesbruck |
| | x 09.05.1829 Bliesbruck Kuntz Maria Elisabetha | |
| 4) Anna Maria | * 30.09.1799 Bliesbruck | + 12.12.1887 Bliesbruck |
| | x 11.05.1826 Bliesbruck Clos Joseph | |
| 5) Anna Maria | * 06.10.1799 Bliesbrücken | + |
| | = 06.05.1800 Habkirchen | |
| | P: Kalis Anna Maria ex Bliesbrücken et --- (kein Pate erwähnt) | |
| 6) Catharina | * 01.09.1801 Bliesbruck | + 21.08.1818 Bliesbruck |
| 7) Mathias | * 02.12.1803 Bliesbruck | + 16.05.1837 Bliesbruck |
| | x 01.07.1830 Bliesbruck Hellerthal Apollonia | |
| 8) Catharina | * 30.03.1806 Bliesbruck | + 06.04.1886 Woelfling |
| | x 14.11.1833 Bliesbruck Schoenhentz Johannes | |

(Z: Kalis Mathias ex Frauenberg, patrus sponsi, Bast Martin ex Habkirchen, Veidig Heinrich, pater sponsae, et Dhome Johann Adam ex Habkirchen

Unterschriften unter dem Heiratsakt: A: Weber, vicaire de Grosrederching; Richard, parochus in Habkirchen, et Weiler, pastor in Bliesbrücken

Calis (Kalis, Kallis) Jacob fs.

321-

* .1763 Ebersingen

+ 04.08.1829 Habkirchen (b 06.08.1829 Habkirchen) 66J mercenarius et viduus

x .1791 Felpersviller

Dincher (Dinger) Margaretha fa. Johann Nicolaus u. Adam Barbara; Grosbliederstroff

* .1766

+

- | | | |
|---------------|---|-----------------------------|
| 1) Nicolaus | * 20.04.1795 Ebersingen | + |
| | = 26.04.1795 Habkirchen | |
| | P: Baehrr Nicolaus ex Ebersingen et Weber Barbara ex Grosbliederstroff | |
| 2) Gertrud | * 15.02.1797 Ebersingen | + |
| | = 19.02.1797 Habkirchen | |
| | P: Porty Johannes et Kleinholtz Gertrud ex Ebersingen | |
| 3) Jacob | * 18.12.1799 Ebersingen | + 26.12.1799 Ebersingen |
| | = 19.12.1799 Habkirchen | b 27.12.1799 Habkirchen |
| | P: Mohr Jacob ex Sarrebiving et Wagner Margaretha ex Grosbliederstroffe | |
| 4) Peter | * 14.12.1800 Ebersingen | + 24.12.1800 Ebersingen 10T |
| | = 15.12.1800 Habkirchen | b 25.12.1800 Habkirchen |
| | P: Pax Peter ex Neunkirchen et Wolf Anna Maria ex Felpersviller | |
| 5) Anna Maria | * 08.01.1801 Ebersingen | + |
| | = 10.01.1802 Habkirchen | |
| | P: Kalis Johannes et Fuchs Anna Maria ex Ebersingen | |

"Habkirchen Family Book"

FHL# 943 B460 Ser. A. Vol 408

x 29.09.1769 Walschbronn Goldschmitt Christina

Becker Peter fs. (152:2)

159-

+ 05.04.1740 Ebersingen (b 06.04.1740 Habkirchen) Hufschmied

x 03.11.1711 Habkirchen (152:3)

Gottorio (Götterin, Gölterin, Cudvio, Codrio, Coudelian, Jung) Ottilia fa.

; Ebersing

+ 16.08.1760 Habkirchen (b 17.08.1760 Habkirchen) (xx 18.08.1744 Habkirchen Schmidt Alexander)

1) Christina

* 05.11.1712 Ebersing

+

= 06.11.1712 Habkirchen

P: Haman Johann Paul ex Ormesheim et Baur Christina ex Foldersweiler

x 07.01.1738 Habkirchen Scherer Bartholomäus

2) Johann Jacob (152:1)

* 01.02.1715 Ebersing

+ 12.04.1776 Ebersingen ca 64J

= 02.02.1715 Habkirchen

b 13.04.1776 Habkirchen

P: Weishaar Johann Jacob ex Mandelbach (Unterschrift: Jacob Weißhar) et Kunter Johanna ex Ebersing

x 06.11.1742 Habkirchen Aug Susanna (153:1)

xx 10.02.1755 Habkirchen Schwartz Angela

3) Anthon

* 26.03.1717 Ebersing

+ 30.01.1723 Ebersingen

= 27.03.1717 Habkirchen

b 31.01.1723 Habkirchen

P: Pfling Anthon ex Rumelfing et Calis Anna Elisabetha ex Ebersing

4) Maria Magdalena

* 26.07.1719 Ebersing

+ 18.03.1724 Ebersingen

= 27.07.1719 Habkirchen

b 19.03.1724 Habkirchen

P: Weber Peter ex Ebersing et Coulin (Contin ?) Maria Magdalena ex Frawenberg

5) Catharina

* 16.12.1721 Ebersing

+ 11.01.1796 Bliesbruck

= 16.12.1721 ab obstetrice baptizata

= 18.12.1721 ceremoniae factae sunt

P: Becker Johannes ex Ebersing et Lorch Catharina ex Rümelfing

6) Magdalena

* 16.08.1724 Ebersing

+

= 17.08.1724 Habkirchen

P: Coudelian Johann Michael ex Obergölbach et Qualin Magdalena ex Frawenberg

7) Johannes

* 30.03.1727 Ebersing

+ 17.11.1736 Ebersingen juvenis

= 01.04.1727 Habkirchen

b 18.11.1736 Habkirchen

P: Becker Johannes ex Ebersing et Täffeter Eva ex Grosbiederstorff

Anm.: Jung Ottilia al Götterio uxor dfti. Petri Becker ex Habkirchen

Notariatsakten Sarreguemines:

1735: Becker Peter, ca 50J, ein Hufschmied; Foldersviller

1744: Becker Peter, ein Hufschmied zu Blies-Ebersing, ist seit 3J +; seine Wwe. Jung Odilia ist verh. mit einem Einwohner zu Habkirchen

Becker Johann Bernhard fs.

160-

*

+ 28.04.1720 Pfarrei Habkirchen (b 29.04.1720 Habkirchen) ex Goschwiller ?

x

NN

*

+

64

4.E

Becker Heinrich fs.

164-

*

+

x

Lab Anna Maria fa.

*

+

1) Catharina

* 1744 Marienthal

+ 24.08.1829 Habkirchen ca 85J

b 26.08.1829 Habkirchen

(152:1) (152:2) **Gottorio** (152:3)
Becker Johann Jacob fs. Peter (+) u. ~~Peter~~ Ottilia; Ebersingen

165-

* 01.02.1715 Ebersing (= 02.02.1715 Habkirchen)

+ 12.04.1776 Ebersingen (b 13.04.1776 Habkirchen) ca 64J (xx 10.02.1755 Habkirchen Schwartz Angela)

x 06.11.1742 Habkirchen (Z: Weydmann Lorenz, Ravold Christoph et Buchman Nicolaus)

Aug (Auw) Susanna fa. Johannes (+) u. Verner Margaretha (+); Senlingen parochia de Grosrederching

(152:2) (152:2) (152:3)
+ 07.04.1752 Ebersingen (b 08.04.1752 Habkirchen) obiit in puerperio (= im Kindbett verstorben)

1) Anna Margaretha (10:1)

* 02.08.1744 Ebersingen

+ 09.05.1812 Biles-Ebersing

= 02.08.1744 Habkirchen

P: Ravolt Heinrich (Unterschrift: Henrich Rawolt) et Weitman Anna Margaretha, ambobus ex Ebersingen

x 09.02.1773 Habkirchen Kalis Peter (10:10)

2) Franz

* 22.07.1746 Ebersingen

+ 16.04.1791 Neunkirch-les-Sarrequeuines

= 22.07.1746 Habkirchen

P: Fass Franz ex Folpersweiler et Kalis Anna ex Ebersingen

x 01.07.1783 Biche Haffner Catharina

3) Johannes

* 19.08.1748 Ebersingen

+

= 19.08.1748 Habkirchen

P: Calis Johannes et Weber Anna Maria, etiam ex Ebersingen

4) Catharina

* 30.11.1749 Ebersingen

+

= 30.11.1749 Habkirchen

P: Buschmann Michael ex Habkirchen et Weydmann Catharina ex Kerlingen

x 11.01.1774 Habkirchen Buschmann Michael

Anm.: Die Eltern der Braut lebten im Jahre 1713 zu Faulquemont, später zu Singling.

Becker Johann Paul fs. Johannes (+) u. Printz Maria Catharina; Dorst parochia de Walschbronn

166-

* 11.03.1720 Ebersing (= 12.03.1720 Habkirchen)

+ 09.06.1757 Ebersingen (b 10.06.1757 Habkirchen)

x 17.02.1749 Habkirchen (Z: Schwartz Nicolaus et Klein Johannes)

Klein Eva fa. Johannes u. Edel Maria (+); Ebersingen

* 18.09.1731 Alsting

+

(xx 25.07.1758 Habkirchen Strasser Nicolaus)

1) Margaretha

* 31.08.1750 Ebersingen

+

= 31.08.1750 Habkirchen

P: Zimberger Mathias et Klein Margaretha ex Ebersingen

(Anm.: Die Monatsangabe ist vmtl. falsch. Es handelt sich um den Juli !)

164-

Becker Johann Jacob fs. Peter (+) u. Petterio Ottilia; (x 06.11.1742 Habkirchen Aug Susanna)
 * 01.02.1715 Ebersing (= 02.02.1715 Habkirchen)
 + 12.04.1776 Ebersingen (b 13.04.1776 Habkirchen) ca 64J
 x 10.02.1755 Habkirchen (Z: Schwartz Mathias et Schmidt Alexander)
 Schwartz Angela (Angelica) fa. Mathias u. Lorch Catharina; Remelfingen parochia de S. Walfrido
 * .1727 Sarreinsming
 + 25.06.1779 Ebersingen (b 27.06.1779 Habkirchen) 52J

167-

1) Elisabeth * 03.11.1755 Ebersingen + 09.06.1827 *Blies-Ebersing 84J*
 = 04.11.1755 Habkirchen
 P: Graust Heinrich et Welsch Elisabeth ex Ebersingen
 x 03.02.1780 Habkirchen Jansam Heinrich

2) Christina * 04.08.1758 Ebersingen +
 = 04.08.1758 Habkirchen
 P: Schwartz Johannes ex Remelfingen et Lahir Christina p. t. in Habkirchen

3) Jacob * 09.06.1760 Ebersingen +
 = 09.06.1760 Habkirchen
 P: Zimberger Jacob ex Ebersingen et Schwartz Catharina ex Remelfingen
 x 24.11.1789 *St. Johann - Saarbrücken Nusbaum Margaretha*

4) Nicolaus * 09.09.1762 Ebersingen +
 = 09.09.1762 Habkirchen
 P: Müller Nicolaus et Weber Margaretha, ex Ebersingen ambo

5) Susanna * 19.07.1765 Ebersingen + 24.12.1832 *Remelfing 68J*
 = 19.07.1765 Habkirchen
 P: Kalis Peter et Gruber Susanna, ex Ebersingen omnes
 x 22.01.1789 *Sarreinsming Samery Jacob*

6) Anna Maria * 20.05.1768 Ebersingen +
 = 20.05.1768 Habkirchen
 P: Schwartz Caspar ex Schweigen et Calis Anna Maria ex Ebersingen

Becker Peter fs.

*

+

opilio p. t. in Ebersingen (xx 13.01.1761 Habkirchen Müller Johanna)

x

Hartman Catharina fa.

*

+

166-

Becker Peter fs. ; (x Hartman Catharina)
 *
 + p: t: opilio in Ebersingen
 x 13.01.1761 Habkirchen (Z: Becker Johann Adam, Graff Heinrich et Lahirr Jacob)
 Müller Johanna fa. Johann Peter u. Kalis Ursula; (xx 01.10.1754 Habkirchen Mayer Johannes)
 * 16.09.1716 Ebersingen (= 18.09.1716 Habkirchen)
 +

169-

Becker Andreas fs. Nicolaus (+) u. Lang Gertrud; Schweigen parochiae de S: Walfrido

*

+

x 21.02.1764 Habkirchen (Z: Kinder Joseph, Fischer Heinrich et Wahrheit Wilbour)

Blum Anna Maria fa. Adam (+) u. Bischoff Catharina; Mandelbach

* 22.12.1728 Mandelbach (= 23.12.1728 Habkirchen)

+

170-

- 1) Jacob * ---,----.1739 Foldersweiler +
 = 14.11.1739 Habkirchen
 P: Fass Jacob et Lotz Gertrud ex Neunkirchen
- 2) Johannes * 25.04.1741 Foldersweiler +
 = 25.04.1741 Habkirchen
 P: Bock Johannes ex Foldersweiler et Kalis Anna Ursula ex Ebersingen
- 3) Anna Maria * ---,----.1743 Foldersweiler +
 = 03.08.1743 Habkirchen
 P: Öster Peter ex Neunkirchen et Langle Anna Maria ex Foldersweiler
- 4) Nicolaus * 10.12.1745 Foldersweiler +
 = 10.12.1745 Habkirchen
 P: Welsch Nicolaus et Andres Anna Maria, etiam ex Foldersweiler

- 3) Nicolaus
- 4) Anna Gertrud
- 5) Anna Margaretha

Notariatsakten Sarreguemines:

1741: Lutz Ludwig, ein Tagelöhner - Calis Anna Maria; Foldersviller
 1741: Lux Ludwig, ein Tagelöhner - Calis Anna Maria; Foldersviller
 1742: Lutz Ludwig, ein Tagelöhner - Calis Anna Maria; Foldersviller

Anm.: Der Taufeintrag d
 keine Jahreszahl.
 9 zugrundegelegt.
 ersten Seiten des
 nahme wahrscheinl
 Müller) registriert.

Lotz Martin fs. Peter (+) u. Clamm Anna Maria (+); Medelsheim

1071-

+ 23.04.1750 Habkirchen (b 24.04.1750 Habkirchen)
 x 09.02.1750 Habkirchen (Z: Claues Johannes, Dillinger Johann Georg et Zirck Joseph)
 Moser Anna Maria fa. Argobastus (+) u. Knepler Anna Elisabetha; Foldersweiler
 * 09.09.1726 Foldersweiler (= 10.09.1726 Habkirchen)
 + (xx 28.01.1755 Habkirchen Martini Johannes)

Notariatsakten Bitche:
 1686: Lucas Sondag, de
 Ehekontrakt v. 15.
 Lang Catharina, di
 Zeugen: u. a. Luc
 hannes, der Brude

Lux Peter fs.

1072-

*
 + seit 1668 erwähnt zu Bliesbruck
 x
 NN Margaretha fa.
 *
 + 01.02.1694 Mandelbach (mater molitoris = Mutter des Müllers zu Mandelbach)

Lux Johannes fs.
 *
 + vor 1735
 x 10.01.1696 Habkircher
 Wiltzius Anna Catharina
 *
 + vor 1735

- 1) Dominic * +
 x . . .1686 Bliesbruck Lang Catharina
- 2) Albert * +
- 3) Michael * +

- 1) Peter
- 2) Maria Elisabetha
- 3) Maria

Lux Dominic fs. Peter (+) u. NN Margaretha; Bliesbruck

1073-

*
 + vor 04.02.1744 Mandelbach molitor in Mandelbach
 x ---,----.1686
 Lang Catharina fa. Johannes u. NN Barbara (+); Niedergailbach
 *
 + 15.09.1735 Mandelbach (b 17.09.1735 Habkirchen)

- 4) Johann Peter
- 5) Catharina

- 1) Johannes * ---,----.1693 Mandelbach +
 = 24.05.1693 Habkirchen
 P: ... Johannes ex Kleinchen ? et Langin E... ex Niedergailbach
- 2) Joseph * ---,----.1693 Mandelbach + 13.07.1764 Habkirchen
 = 12.02.1693 Habkirchen b 14.07.1764 Blisbrücken
 P: Müller Joseph ex Reinheim et --- Maria Elisabetha, die Ehefrau von Thum Johannes ex

Lux Johann Jacob fs. Pe
 *
 + 16.04.1757 Ebersinger
 x 25.09.1731 Habkircher
 Kalis (Calis) Catharina fa
 * 03.05.1709 Ebersinger
 + 03.02.1763 Ebersinger

1) Eva

44

- Habkirchen
- x 04.02.1744 Habkirchen Rhim Gertrud
- 3) Nicolaus * ---,----.1698 Mandelbach +
 = 11.05.1698 Habkirchen
 P: Gebel Nicolaus ex Habkirchen et Bernardi Elisabeth ex Bliesbrücken
- 4) Anna Gertrud * 04.08.1700 Mandelbach +
 = 04.08.1700 Habkirchen
 P: Schöndorff Johann Nicolaus, großjährig, ex Niederkelbach et Wagener Gertrud, eine Jungfrau von Niederkelbach
- 5) Anna Margaretha * 26.09.1702 Mandelbach +
 = 28.09.1702 Habkirchen
 P: Lux Michael ex Brücken et Hennequin Anna Margaretha ex Mandelbach

Anm.: Der Taufeintrag des Sohnes Nr. 1) Johannes stammt von der Seite 9 des Kirchenbuches 1. Diese Seite enthält keine Jahreszahl. Da die vorhergehende Seite mit der Jahreszahl 1692 endet, wurde das Jahr 1693 der Seite 9 zugrundegelegt. Diese Annahme ist offenbar falsch, wie der Taufeintrag des zweiten Sohnes zeigt. Da die ersten Seiten des Kirchenbuches 1 beim nachträglichen Neubinden durcheinander geraten sind, wird diese Annahme wahrscheinlicher. Die Taufeinträge der Söhne Nr. 2) und 3) wurden unter Molitoris (Beruf des Vaters = Müller) registriert.

1071-

Notariatsakten Bitche:

1686: Lucas Sondag, der Müller zu Mandelbach/Amt Blieskastel, der Sohn v. + Lucas Peter u. NN Margaretha; Bliesbruck Ehekontrakt v. 15.05.1686
 Lang Catharina, die Tochter v. Lang Johannes u. + NN Barbara; Niedergailbach
 Zeugen: u. a. Lucas Albert u. Lucas Michel, beide Brüder des Bräutigams, u. Müller Marx; Bliesbruck, u. Lang Johannes, der Bruder, u. Wagner Hanß Oster u. Lang Hanß Michel u. Lett Dhioboldt, alle drei die Schwäger der Braut

1072-

Lux Johannes fs. ; Mandelbach

1074-

*
 + vor 1735
 x 10.01.1696 Habkirchen
 Wiltzius Anna Catharina fa. Peter u. Nickles Esther; Augesmacher
 *
 + vor 1735

- 1) Peter * ---,----.1697 Mandelbach +
 = 19.11.1697 Habkirchen
 P: Lux Peter ex Brücken et Vagenerin Gertrud ex Obergailbach
- 2) Maria Elisabetha *1703 +
- 3) Maria * 11.06.1704 Bliesbruck + 11.11.1787 Bliesbruck
 x 19.02.1732 Bliesbruck Hensgen Johann Pascal
- 4) Johann Peter * 19.11.1715 Bliesbruck +
- 5) Catharina * +

1073-

Lux Johann Jacob fs. Peter u. Thinus Margaretha (+); Blisbrücken

1075-

*
 + 16.04.1757 Ebersingen (b 17.04.1757 Habkirchen) Weber
 x 25.09.1731 Habkirchen (Z: Lux Peter der Vater, Kalis Nicolaus et Chaefer Hanß Peter)
 Kalis (Calis) Catharina fa. Georg (+) u. Rollinger Anna Margaretha; Ebersingen
 * 03.05.1709 Ebersingen (= 09.05.1709 Habkirchen)
 + 03.02.1763 Ebersingen (b 04.02.1763 Habkirchen)

- 1) Eva * ---,----.1732 Ebersingen +
 = 07.09.1732 Habkirchen

41

2) Gertrud	P: Müller Philipp et Weber Eva ex Ebersingen * ---,---, 1734 Ebersingen + = 27.09.1734 Habkirchen P: Kalis Jacob et Wilhelm Gertrud, omnes ex Ebersingen x 08.11.1757 Habkirchen Rothe Nicolaus		Lux Peter fs. * + x
3) Peter	* 20.12.1736 Bliesbruck +		x
4) Maria	* + x 02.03.1767 Habkirchen Bubell Nicolaus		Albert Anna Cath *
5) Johannes	* 31.01.1740 Ebersingen + = 01.02.1740 Habkirchen P: Lux Johannes ex Blisbrücken et Dhom Maria Elisabetha ex Habkirchen		+ 1) Jacob
6) Johann Jacob	* ---,---, 1741 Ebersingen + = 29.06.1741 Habkirchen P: Zimmer Johann Jacob et Edel Anna Maria ex Ebersingen		
7) Eva	* ---,---, 1743 Ebersingen + = 16.06.1743 Habkirchen P: Müller Nicolaus et Klein Eva, liberis adolescentibus ex Ebersingen		Luxemburger Pa * + x --- Fuchs Anna Cath *
8) Catharina	* 14.04.1747 Ebersingen + = 14.04.1747 Habkirchen P: Calis Peter ex Sarrensmingen et Bast Catharina ex Ebersingen		+ * +
9) Nicolaus	* 31.10.1749 Ebersingen + = 31.10.1749 Habkirchen P: Schäfer Nicolaus ex Obergelbach (Signum: Nicolaus Schäffer) et Zimberger Catharina ex Ebersingen		1) Johann Peter
10) Anna Maria	* 29.01.1754 Ebersingen + = 30.01.1754 Habkirchen P: Fischer Johannes et Weber Anna Maria ex Ebersingen		
Notariatsakten Sarreguemines:			
1745: Lux Jacob - Kaliß Catharina; Blies-Ebersing			Lyck Nicolaus fs * 03.09.1717 Ga +
1750: Lux Jacob, ein Weber; Blies-Ebersing, ist der Sohn v. + Lux Peter; Bliesbruck			x 18.01.1746 Ha Albert Catharina * +
Lux Joseph fs. Dominic (+) u. Lang Catharina (+); Mandelbach		1076-	
* ---,---, 1693 Mandelbach (= 12.02.1693 Habkirchen)			+ + + x NN Eva fa. * +
+ 13.07.1764 Habkirchen (b 14.07.1764 Blisbrücken)			
x 04.02.1744 Habkirchen (Z: Müller Johannes et Freyermuth Christian)			
Rhim (Rhoeme) Gertrud fa. Johannes u. Wack Elisabeth; (x	Dhom Johannes)		Lyppaur Thomas * + x NN Eva fa. * +
* . . . 1688 Bliesbruck			
+ 12.03.1775 Habkirchen (b 14.03.1775 Habkirchen) ca 86J			
Lux Nicolaus fs. Peter (+) u. Niclose Catharina; Bliesbrücken		1077-	
* 05.12.1750 Bliesbruck			
+ Schuster			1) Anna Catharin
x 01.02.1780 Habkirchen (Proklamationen auch in Bliesbrücken)			
Hermann Catharina fa. Christian (+) u. Portey Margaretha (+); Ebersingen			
* 30.10.1740 Ebersingen (= 01.11.1740 Habkirchen)			
+ 1) Michael	* 21.01.1783 Bliesbruck +		

(Z: Hilshever Ludwig, Theobald Simon de Bliesbrücken, Jansam Ludwig et Hermann Philipp ex Ebersingen)

Lux Peter fs. 1078-

*

+ mercenarius

x

Albert Anna Catharina fa.

*

+

1) Jacob * 07.03.1793 Habkirchen +
= 08.03.1793 Habkirchen
P: Schneider Jacob ex Bebelsheim et Laterner Gertrud, soluta ex Habkirchen

Luxemburger Paul fs. ; Wittersheim 1079-

*

+

x---

Fuchs Anna Catharina fa. ; Habkirchen

*

+

1) Johann Peter * 10.02.1711 Habkirchen +
= 12.02.1711 Habkirchen
P: Weber Johann Peter et Hennequin Anna Elisabetha ex Mandelbach

Lyck Nicolaus fs. Jacob u. Bastian Eva; Wisweiler 1080-

* 03.09.1717 Gaubiving

+

x 18.01.1746 Habkirchen (Z: Albert Jean, Bastian Johann Nicolaus, Lyck Jacob et Gromff ---)

Albert Catharina fa. Johannes u. Schneider Maria; conjugum pro tempore colona in Visingen parochia de Habkirchen

*

+

Lyppaur Thomas fs. 1081-

*

+

x

NN Eva fa.

*

+

1) Anna Catharina * ---.1688 Mandelbach +
= 15.10.1688 Habkirchen
P: Buschman Johannes ex Habkirchen et Schmitt Anna Catharina ex Mandelbach

1076-

1077-