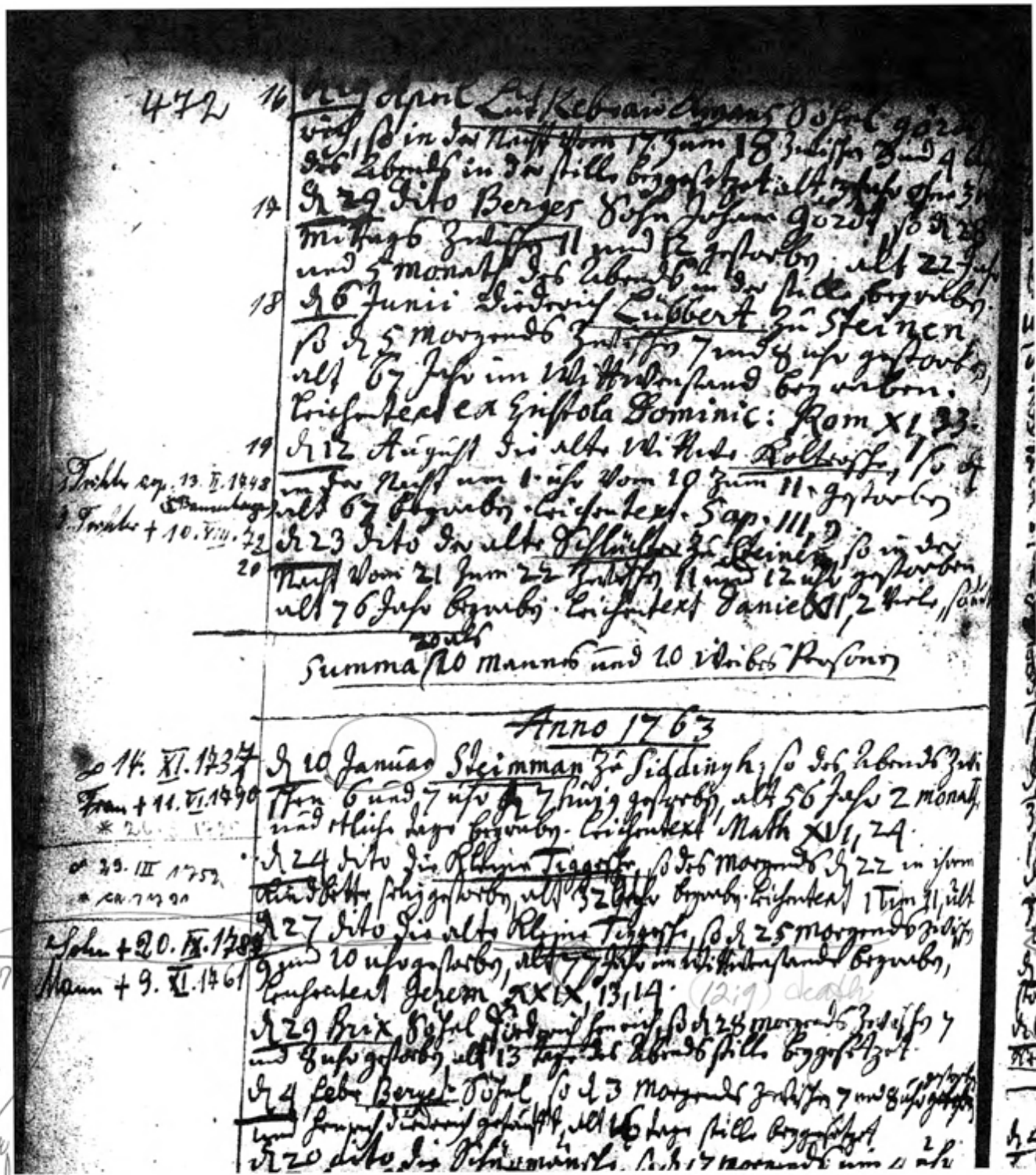

472

16 Den 19 April Lut Kebrau Amans Sohn Gord[illegible] so in der Nacht vom 17 zum 18 zwischen 3 und 4 [illegible] des Abends in der stille beygesetzet alt [illegible] ohne 3 [illegible]

17 Den 29 dito Berges Sohn Johann Gordt so den 28 Mittags zwischen 11 und 12 gestorben alt 22 Jahr und 5 monath des Abends in der stille begraben

18 Den 6 Junii Diederich Lübbert zu Steinen so den 5 Morgends zwischen 7 und 8 uhr gestorben alt 67 Jahr im Wittwenstand begraben. Leichentext ex Epistola Dominic: Rom XI, 33.

19 Den 12 August die alte Wittwe Koltersche, so den in der Nacht um 1 uhr vom 10 zum 11 gestorben alt 67 begraben. Leichentext. Sap. III, 9

Tochter cap. 13. II. 1748 [illegible]
Tochter + 10. VIII. 72

20 Den 23 dito der alte Schlüchter zu Steinen so in der Nacht vom 21 zum 22 zwischen 11 und 12 uhr gestorben alt 76 Jahr begraben. Leichentext Daniel XII, 2 viele, so [illegible]

Summa 20 als 10 Mannes und 10 Weibes Personen

## Anno 1763

Sohn 14. XI. 1737
Frau + 11. VI. 1790
* 26. [illegible]

Den 10 Januar Steimman zu Siddingh, so des Abends zwischen 6 und 7 uhr den 7 huius gestorben, alt 56 Jahr 2 monath und etliche tage begraben. Leichentext Math XVI, 24.

Den 24 dito die Kleine Tiggesche, so des Morgends den 22 in ihrem Kindbette seliggestorben, alt 32 Jahr begraben. Leichentext 1 Tim 11, ult

Den 27 dito die alte Kleine Tiggesche, so den 25 Morgends zwischen 9 und 10 uhr gestorben, alt 77 Jahr im Wittwenstande begraben, Leichentext Jerem XXIX, 13, 14. (12:9) death

Den 29 Brix Sohn Diederich Henrich so den 28 Morgends zwischen 7 und 8 uhr gestorben, alt 13 tage des Abends stille beygesetzet

Den 4 Febr Berges Sohn so den 3 Morgends zwischen 7 und 8 uhr gestorben und Henrich Diederich getauft, alt 16 tage stille beygesetzet

Den 20 dito die Schürmanische, so den 17 Morgends um 4 uhr

Sohn + 20. IX. 1789
Mann + 9. XI. 1761

Den 29. III 1752
* ca. 1790

her son died 20 Sep 1787 (12:4) Joh. Gaerdt Kleintigge

her manor husband died 9 Nov 1761 (12:8) Johann Kleine Tigge

Hemmerde, Westfalen, Prussia Lath Rec.
FHL # 548,593 (12:9) FHL # 548,593
d/bur. 25/27 Jan 1763 Mrs. Johann Kleintigges (unnamed)
age 77 yrs

17